

Erkenning leerbedrijf

Werkgever

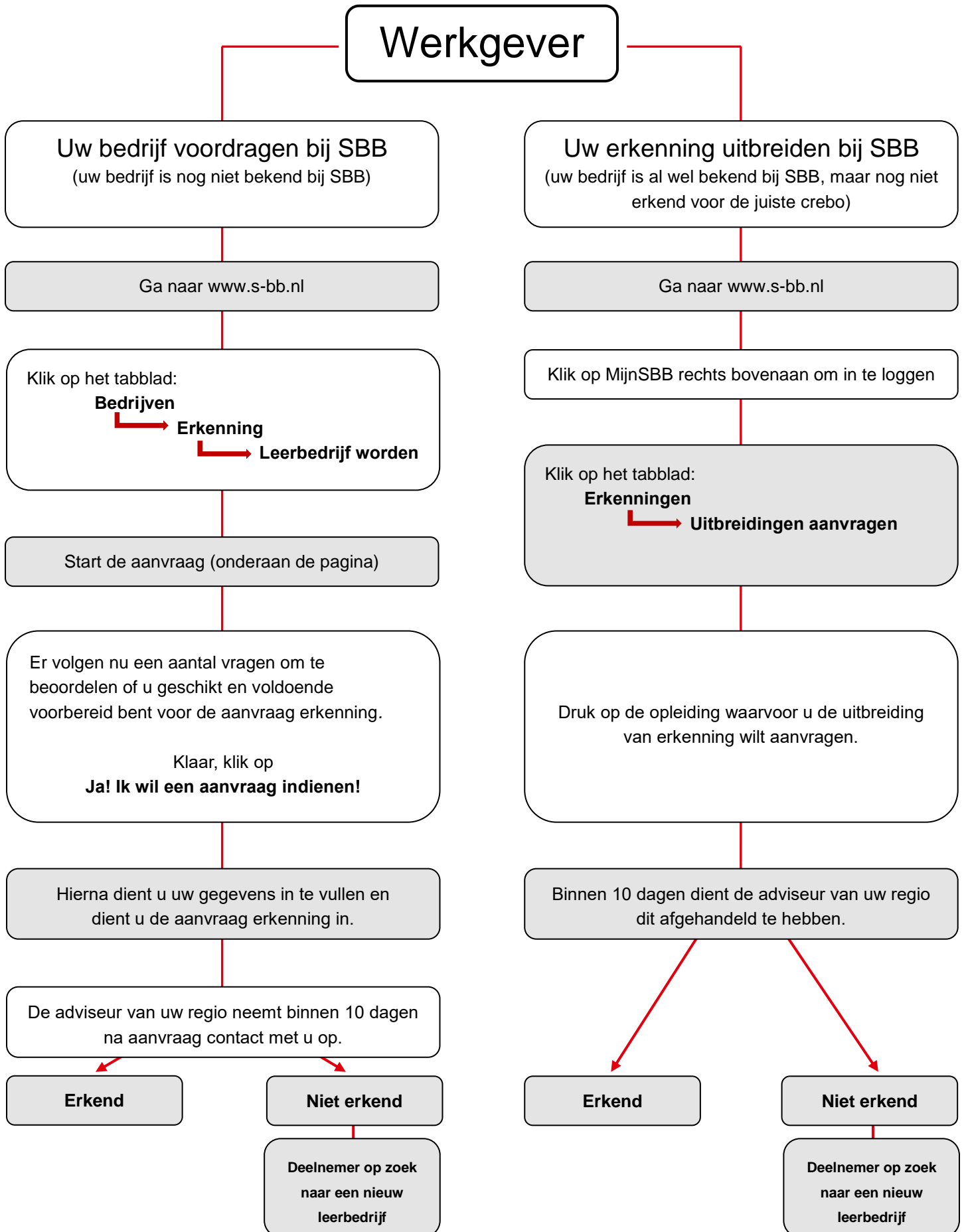

Uw bedrijf voordragen bij SBB
(uw bedrijf is nog niet bekend bij SBB)

Ga naar www.s-bb.nl

Klik op het tabblad:
Bedrijven
└─> **Erkenning**
└─> **Leerbedrijf worden**

Start de aanvraag (onderaan de pagina)

Er volgen nu een aantal vragen om te beoordelen of u geschikt en voldoende voorbereid bent voor de aanvraag erkenning.

Klaar, klik op
Ja! Ik wil een aanvraag indienen!

Hierna dient u uw gegevens in te vullen en dient u de aanvraag erkenning in.

De adviseur van uw regio neemt binnen 10 dagen na aanvraag contact met u op.

Erkend

Niet erkend

Deelnemer op zoek naar een nieuw leerbedrijf

Uw erkenning uitbreiden bij SBB
(uw bedrijf is al wel bekend bij SBB, maar nog niet erkend voor de juiste crebo)

Ga naar www.s-bb.nl

Klik op MijnSBB rechts bovenaan om in te loggen

Klik op het tabblad:
Erkenningen
└─> **Uitbreidingen aanvragen**

Druk op de opleiding waarvoor u de uitbreiding van erkenning wilt aanvragen.

Binnen 10 dagen dient de adviseur van uw regio dit afgehandeld te hebben.

Erkend

Niet erkend

Deelnemer op zoek naar een nieuw leerbedrijf